

ORGANIGRAMA I.E.I.F.E MARZO 2011



RESUMEN	
Área	Puestos
DIRECCION GENERAL	2
CONTRALORIA INTERNA	1
JURIDICO	2
CONTROL Y GESTION	4
ADMINISTRACION	15
COSTOS	8
PROYECTOS	8
NORMATIVIDAD	8
CONSTRUCCION	12
TOTAL	60
GASTO CORRIENTE	48
INDIRECTOS	12

ESTRUCTURA ORGANIZACIONAL

MARZO 2011

DIRECCION GENERAL DEL IEIFE
ING. GEORGINA SILVA BARRAGAN
DIRECTORA GENERAL

ASISTENTE DE DIRECCION
María Magdalena González Gómez

CONTRALOR INTERNO
Arq. Noé Preciado Zárate

DIRECTOR DE CONTROL Y GESTION
Ing. Víctor Manuel Barrón Rodríguez.

RECEPCIONISTA
María Catalina Ortiz

ASISTENTE
Ana Silvia Jáuregui Romo de Vivar

MENSAJERO
Gerardo Zuñiga B.

DIRECTOR JURIDICO
Lic. Pablo Francisco Toro Puente
Encargado de despacho

ASISTENTE JURIDICO
Lic. Beatriz Morales Rodríguez

DIRECTORA ADMINISTRATIVA
Lic. María Silvia Ortiz Torres

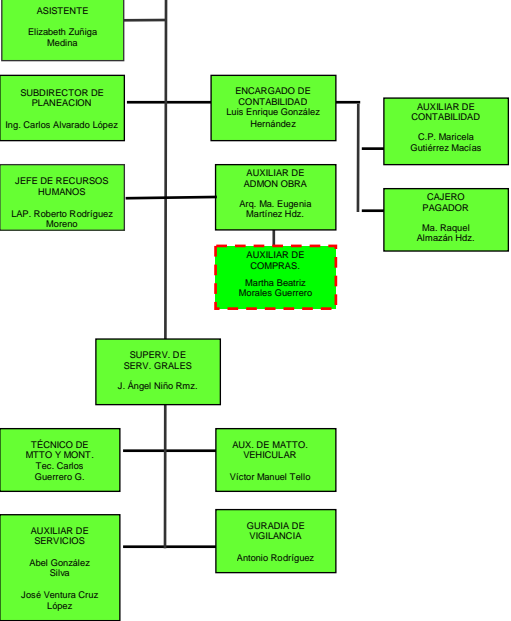

DIRECTOR DE COSTOS
Arq. Carlos Alfredo Ruiz Vázquez

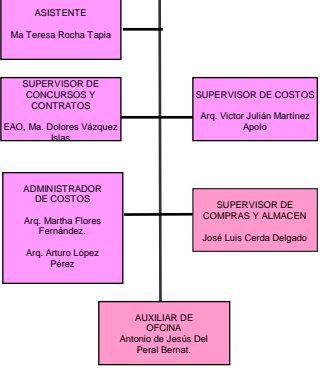

DIRECTORA DE PROYECTOS
Arq. Ana María Guadalupe Torres Arias

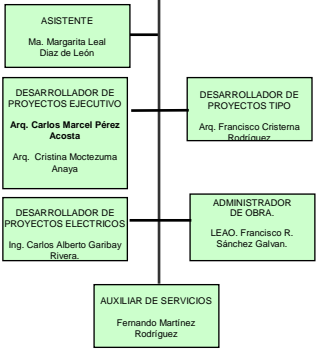

DIRECTOR DE NORMATIVIDAD
Ing. Juan Manuel Velázquez Muñiz

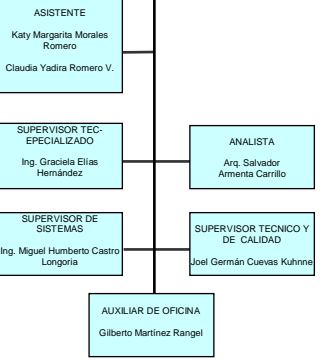

INDIRECTOS

DIRECTOR DE CONSTRUCCION
Ing. Leonel González Ruiz

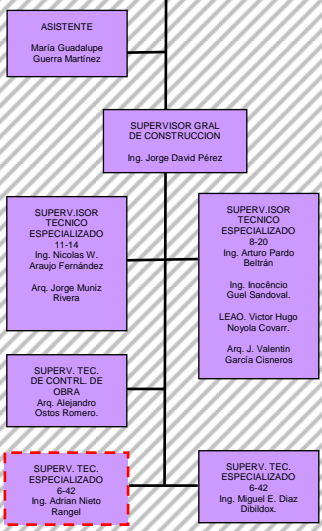

SIMBOLOGIA:

PERSONAL DE CONTRATO TIEMPO DETERMINADO	
NOMINA DE GASTOS INDIRECTOS:	

ELABORO: LAP. ROBERTO RODRIGUEZ MORENO
JEFE DE RECURSOS. HUMANOS
FIRMAS: LIC. MARIA SILVIA ORTIZ TORRES
DIRECTORA ADMINISTRATIVA
REVISO: ING. GEORGINA SILVA BARRAGAN
DIRECTORA GENERAL